

Réglementation Pêche à pied

(en vigueur dans la Manche au 1^{er} Février 2015 selon l'arrêté n° 63/2014)



Moule



4 cm

5 litres / 350 ind.

Toute l'année

Coque

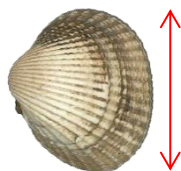

3 cm

500 ind.

Toute l'année

Palourde

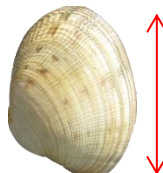

4 cm

100 ind.

Toute l'année

Praire



4,3 cm

100 ind.

1^{er} sept. – 30 avr.

Huître Creuse



5 cm

72 ind.

1^{er} sept. – 30 avr.

Huître Plate



6 cm

40 ind.

1^{er} sept. – 30 avr.

Couteau



10 cm

Conso. perso.

Toute l'année

Bouquet

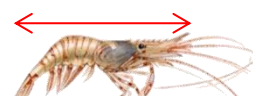

5 cm

5 litres

1^{er} juil. – 1^{er} mars

Tourteau



14 cm

10 ind.

Toute l'année

Araignée

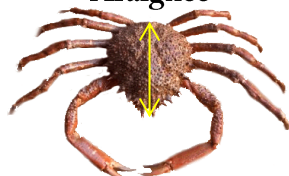

12 cm

10 ind.

15 oct. – 1^{er} sept.

Étrille



6,5 cm

40 ind.

Toute l'année

Homard

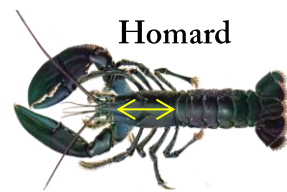

8,7 cm

4 ind. en pêche à pied

Toute l'année

Autres espèces	Tailles	Quotas	Périodes
Bulot	4,5 cm	Conso. Perso.	Toute l'année
Coquille St-Jacques	11 cm	30 ind.	1 ^{er} oct. – 15 mai
Yam	-	100 ind.	Toute l'année
Ormeaux	9 cm	12 ind.	1 ^{er} sept. – 1 mai marée ≥ 100
Pétoncle / Vanneau	4 cm	-	Toute l'année
Crevette Grise	3 cm	5 litres	Toute l'année
Lançon	-	Conso. Perso.	Toute l'année
Sole	24 cm	Conso. Perso.	Toute l'année

Les concessions de cultures marines * sont des lieux de travail privés et dangereux où la pêche et la circulation sont réglementées **.

Les coquillages qui y sont élevés sont la propriété du concessionnaire et leur collecte constitue un délit sanctionné par l'article 311-1 du code pénal.

* (bouchots à moules, parcs à huîtres, parcs à palourdes, ...)

** se reporter à l'arrêté départemental pêche de loisir

Pour plus d'informations : mediateur.estran.avril@gmail.com